

Ministerio de Medio Ambiente y Agua
Servicio Nacional de Meteorología e Hidrología
Dirección de Hidrología
SENAMHI - BOLIVIA



RESUMEN BOLETÍN DE PRONÓSTICO HIDROLÓGICO



senamhi
SERVICIO NACIONAL DE METEOROLOGÍA E HIDROLOGÍA

DEL 23 OCTUBRE al 06 NOVIEMBRE DE 2024



Unidad de Análisis y Pronósticos Hidrológicos

Senamhi, Miércoles 23 de octubre de 2024



Probables Ascensos : 24 al 26, 26 al 29, 30 al 01 y 01 al 04/11/2024

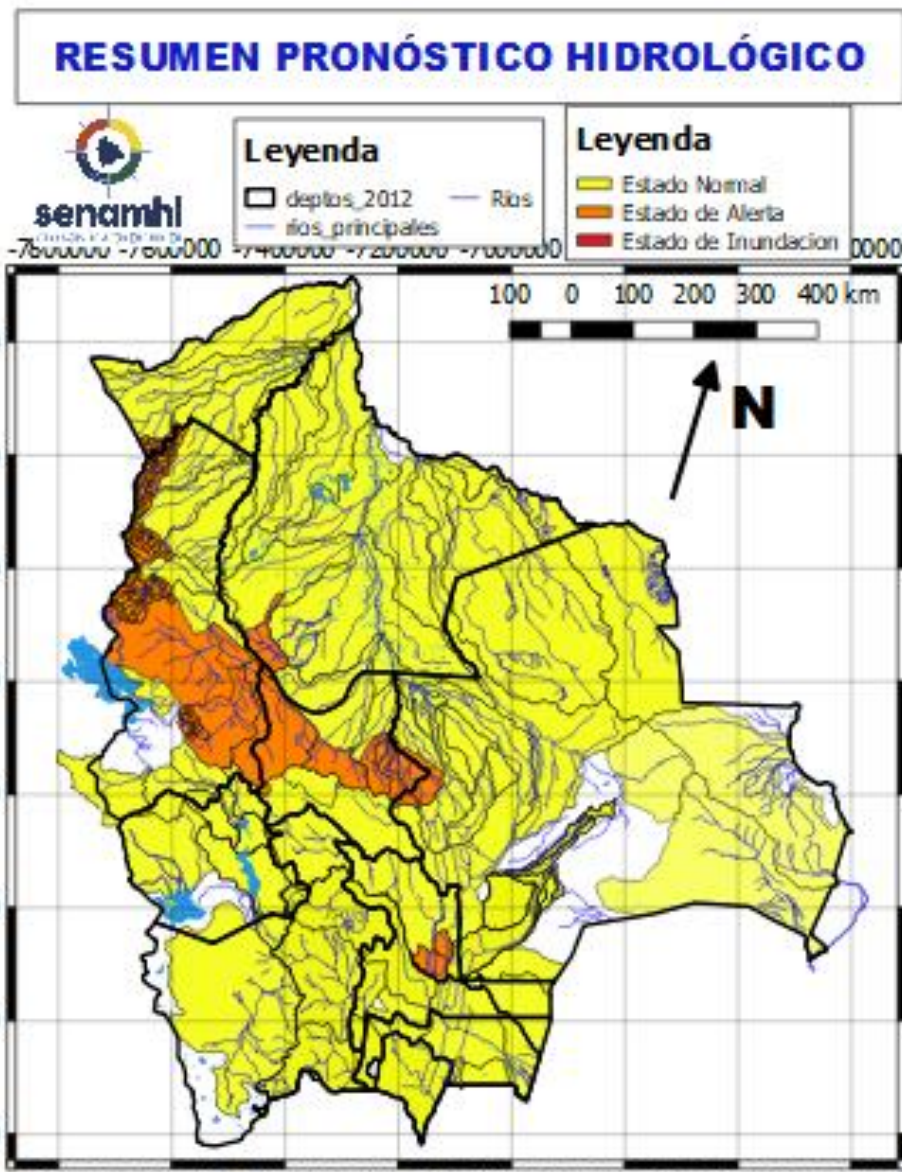

- Ascensos del 22 al 24, 24 al 26, 26 al 29, 29 al 31 y 01 al 04 noviembre en: Santa Cruz, Cochabamba, La Paz, Pando, Beni, el desarrollo se encuentra en las que siguen.
- Ascensos del 21 al 24 y 26 al 29 octubre en: Tarija, Chuquisaca, Potosí, Oruro y La Paz Altiplano el desarrollo se encuentra en las que siguen.

Probable Alerta Hidrológica del 25 al 27 y 27 al 29 para cuencas: Beni (cabecera, Chapare, Ichilo).

NOTA:

- Cualquier cambio se dará a conocer en el tiempo más prudente posible.
- La delimitación es a nivel de Sub-Cuencas

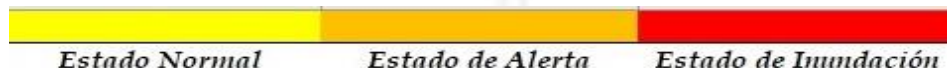

30 octubre al 01 y 04 al 06 NOVIEMBRE	
TARIJA	

RIO	MUNICIPIO
Guadalquivir (y afluentes secundarios)	San Mateo
	Monte Sur
	Tucumilla
	Lazaredo
	Cachimayu
Sola	Obrajes, Temporal y zonas cercanas
	San andrés de Sola y poblados cercanos

Ascensos

31 octubre al 02 y 04 al 06 NOVIEMBRE	
TARIJA	

RIO	MUNICIPIO
Bermejo y afluentes secundarios	Aguas Blancas
	Bermejo
	Pajonal
	Entre Ríos
	Salinas
	Loma Alta
	Cañitas
	Emborozu
	La Mamora
	Padcaya
	Yacuiba
	y Comunidades cercanas
Salinas	Poblados cercanos

Ascensos

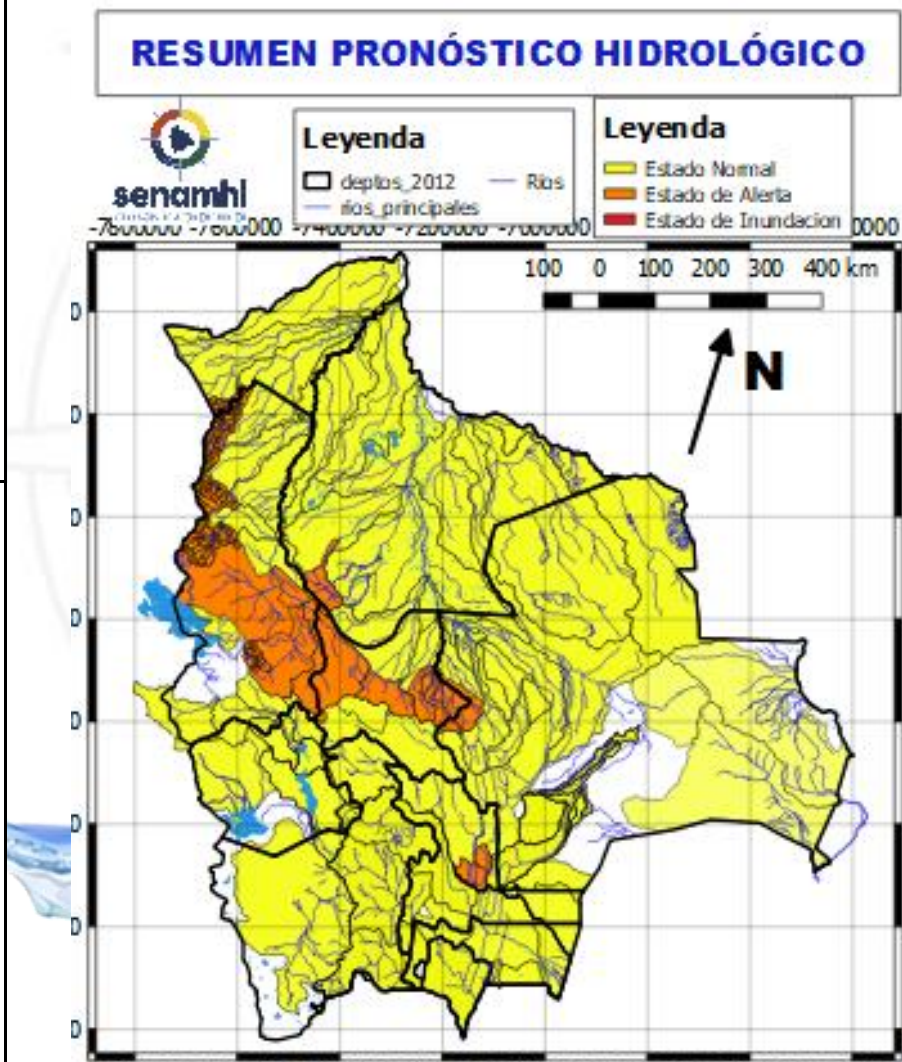

31 octubre al 02 y 04 al 06 NOVIEMBRE	
TARIJA	

RIO	MUNICIPIO
San Juan del Oro	El Molino
	Yunchará
	y Comunidades cercanas

Obs.

31 octubre al 02 y 04 al 06 NOVIEMBRE	
TARIJA	

RIO	MUNICIPIO
Pilaya	San Josesito
	y comunidades cercanas
Pilcomayo	Puente Aruma
	Villa Montes
	Puesto Uno
	Yacuiba
	Ibibobo
	La Esmeralda
	La Victoria
	y Comunidades cercanas

Ascensos leves

Probables Ascensos: 23 al 25, 26 al 28 y 30/10 al 01/11/2024



23 al 25, 26 al 28, 30 octubre al 02 y 04 al 06 NOVIEMBRE

CHUQUISACA

RIO	MUNICIPIO
Quirpirchaca	Sucre
	y poblados cercanos
Chico	Chuqui Chuqui
	Poblaciones cercanas
Ravelo	Ravelo
	y comunidades cercanas
Potolo	Potolo
	y comunidades cercanas
Cachimayu	Chaunaca
	y comunidades cercanas

26 al 28, 30 octubre al 02 y 04 al 06 NOVIEMBRE

Tomina	Tomina
	Comunidades cercanas
Azero	El Villar
	Comunidades cercanas
Pescado	Villa Serrano
	Comunidades cercanas
Zudañez	Zudañez
	y comunidades cercanas

Ascensos

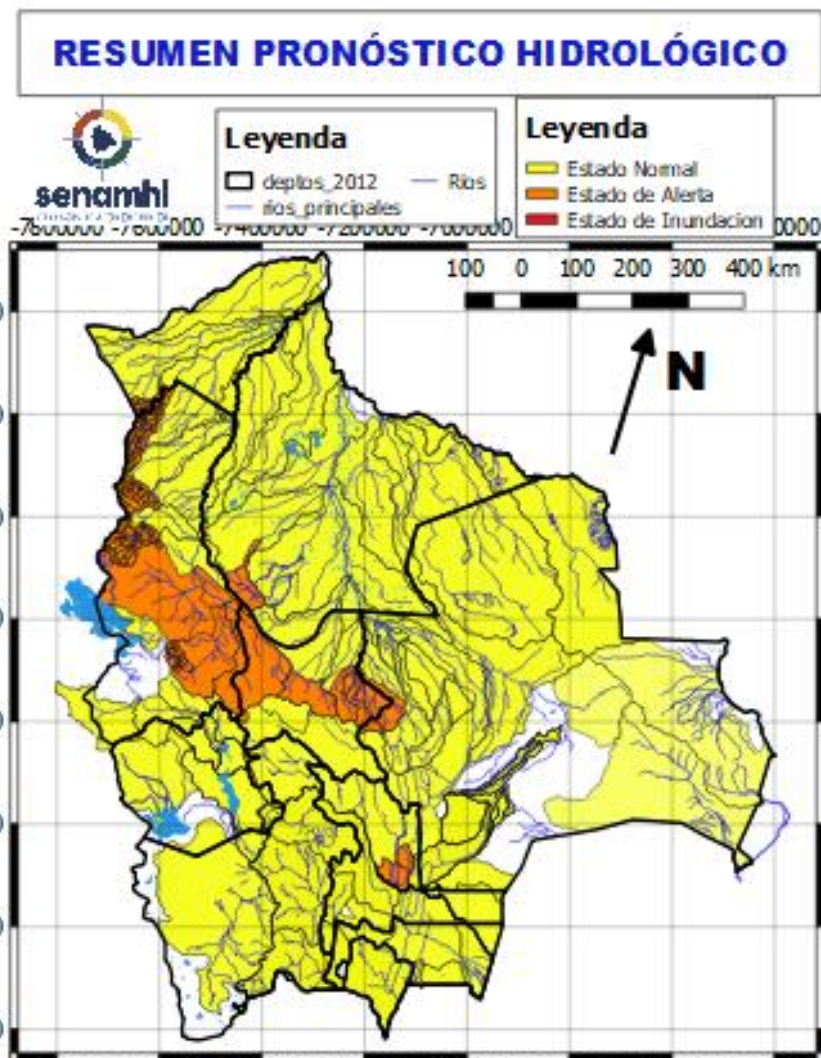

26 al 28, 30 octubre al 02 y 04 al 06 NOVIEMBRE

CHUQUISACA

RIO	MUNICIPIO
Pilcomayo	Azurduy
	Yamparaez
	Talula
	Viña Quemada
	y comunidades cercanas

Ascensos

26 al 28, 30 octubre al 02 y 04 al 06 NOVIEMBRE

CHUQUISACA

RIO	MUNICIPIO
Parapetí	Azurduy
	San Pablo de Huacareta
	Monteagudo
Cuevo	y comunidades cercanas
	Cuevo
	y comunidades cercanas

Ascensos

26 al 28, 30 octubre al 02 y 04 al 06 NOVIEMBRE

Machareti	Machareti
	y comunidades cercanas
Huacaya	Huacaya
	y poblados cercanos
Cuevo	Cuevo
	y comunidades cercanas

Probables Ascensos : 23 al 25, 25 al 27, 29 al 30/10 y 01 al 02/11/2024

23 al 25, 25 al 27, 29 al 31 OCTUBRE	
POTOSÍ	
RIO	MUNICIPIO
Chayanta	Yusfaya
	y Comunidades cercanas
San Pedro	Paucachi
	y Comunidades cercanas
23 al 25, 25 al 27, 29 al 31 OCTUBRE	
Potolo	Potolo
	y Comunidades cercanas
Alto Pilcomayo	Tarapaya
	Yocalla
	y Comunidades cercanas
29 al 30 octubre 01 al 02 NOVIEMBRE	
POTOSÍ	
RIO	MUNICIPIO
Río Yura	Challa Pampa
	Supo Supo
	y Comunidades cercanas
Río Pelca	Estancia Totora
Vitichi	Vitichi
	y poblados cercanos
Tumúsla	Tumúsla
	Ketacochi
	Toropalca
	Checochi
	Comunidades cercanas
Cotagaita	Atocha
	Cotagaita
	Camargo
	San Lucas

Obs.

Ascensos Repentinos

Ascensos

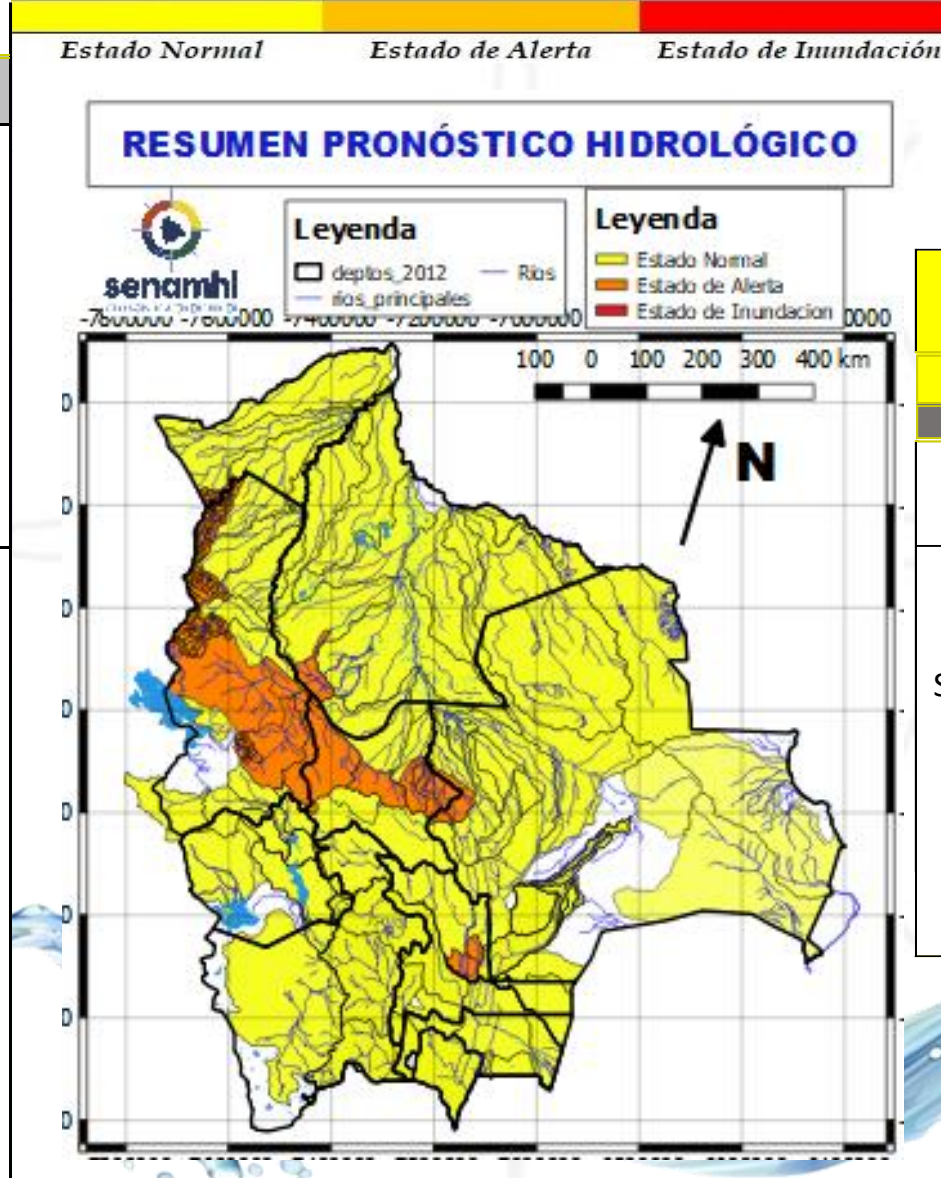

29 al 30 octubre 01 al 02 NOVIEMBRE	
POTOSÍ	
RIO	MUNICIPIO
Tupiza	Tupiza
	Oploca
	y Comunidades cercanas
San Juan del Oro	Estarca
	Achapa
	Sococha
	San Marcos
	Mojinete
	Chuquiago
	Villazón
Sococha	El Puente
	y Comunidades cercanas

Ascensos

RESUMEN DEL BOLETÍN DE PRONÓSTICO HIDROLÓGICO

Probables Ascensos : 25 al 27 y 01 al 03/11/2024

25 al 27 y 01 al 03 NOVIEMBRE		Ascensos leves
SANTA CRUZ		
RIO	MUNICIPIO	
Pirai	Santa Rosa del Sara	
	Santa Cruz de la Sierra	
	Samaipata	
	La Guardia	
	El Torno	
	Porongo	
	Warnes	
	Montero	
	San Pedro	
	Cuatro Ojos	
Mizque	Angostura	
	San Juan del Pirai	
	Y Comunidades cercanas	
Mizque	Comarapa	
	Saipina	
	Y Comunidades cercanas	
25 al 27 y 01 al 03 NOVIEMBRE		Ascensos
RIO	MUNICIPIO	
San Pablo	Nueva Ascención	
	San Pablo	
	Y Comunidades cercanas	
25 al 27 y 01 al 03 NOVIEMBRE		Ascensos leves
SANTA CRUZ		
RIO	MUNICIPIO	
Grande	Abapó	
	Juntas	
	Cabezas	
25 al 27 y 01 al 03 NOVIEMBRE		
Grande	Pailón	
	Cuatro Cañadas	
	Okinawa	
	San Julian	
	Y poblaciones cercanas	

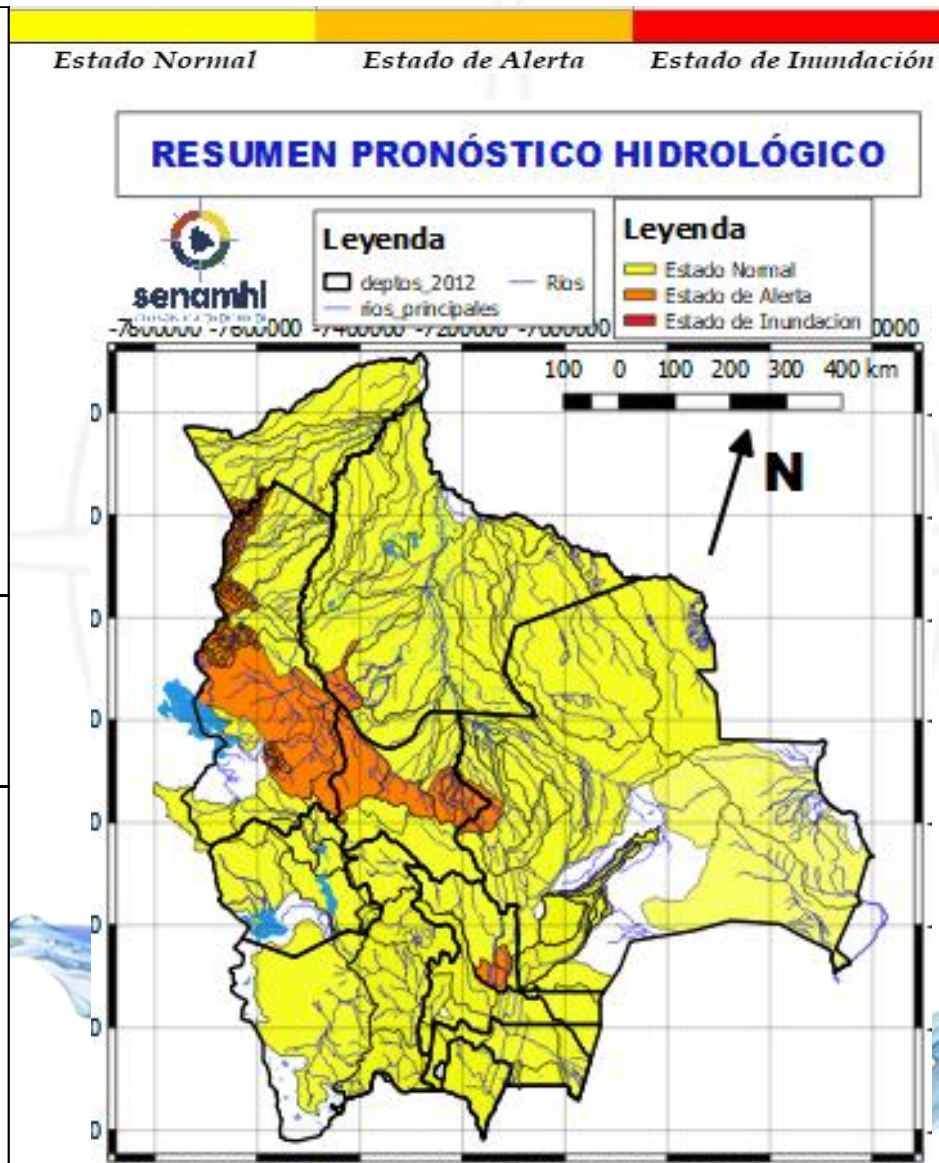

25 al 27 y 01 al 03 NOVIEMBRE		Obs.
SANTA CRUZ		Ascensos muy leves
RIO	MUNICIPIO	
Ichilo	San Juan Campo Victoria	
	Yuracare Mojeño	
	San Germán	
	Avaróa Molle	
	Villa Rosario	
	Barranca General Román	
Yapacaní	Y Comunidades cercanas	
	Los Pozos	
	Carumá	
	Yuras	
	Marabol	
	Mairana	
	Quirusillas	
	Trigal	
	Yapacani-Disperso	
	Pampa Grande	
Yapacani		
Surutu	San Juan de Yapacaní	
	Yapacaní disperso	
	Y Comunidades cercanas	
	Buena Vista	
	San Carlos	
Y Comunidades cercanas		

RESUMEN DEL BOLETÍN DE PRONÓSTICO HIDROLÓGICO

Probables Ascensos : 25 al 27, 29 al 31 y 01 al 03/11/2024



SANTA CRUZ	
25 al 27, 29 al 31 y 01 al 03 NOVIEMBRE	
RIO	MUNICIPIO
Itenez	Poblaciones cercanas
San Julián	San Ramón
	El Puente
	Ascensión de Guarayos Y Comunidades cercanas
San Martín	San Martín
	Embalse Sapocó
	Y Comunidades cercanas
Sapocó	Ascencion de Guarayos
	Y Comunidades cercanas
Paraguá	San Ignacio de Velásco
	Embalse Guapomó
	Y Comunidades cercanas
25 al 27 y 01 al 03 NOVIEMBRE	
SANTA CRUZ	
Parapeti	Camiri
	Cuevo
	cuenca baja
	Y Comunidades cercanas

Ascensos muy leves

Ascensos leves

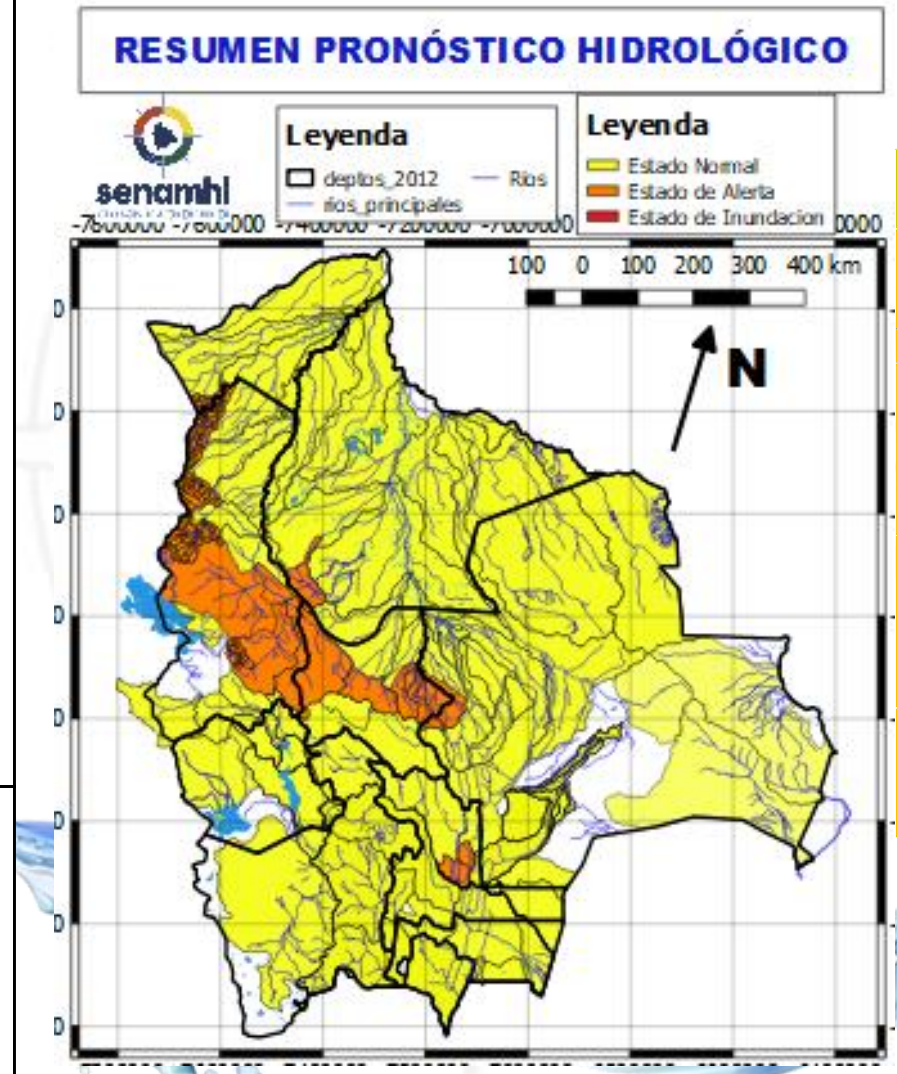

SANTA CRUZ	
25 al 27, 29 al 31 y 01 al 03 NOVIEMBRE	
RIO	MUNICIPIO
Curichi Grande	Candelaria
	San Fernando
	San Matias Y Comunidades cercanas
Cáceres	Puerto Suarez
	Puerto Quijarro
	Corumba Y Comunidades cercanas
Tucabaca	Roboré
	El Carmen Rivero Torrez
	Y Comunidades cercanas

Ascensos muy leves

RESUMEN DEL BOLETÍN DE PRONÓSTICO HIDROLÓGICO

Probables Ascensos : 26 AL 29, 29 AL 31/10, 01 AL 04 /11/2024

26 al 29, 29 al 31 octubre y 01 al 04 NOVIEMBRE		Obs.	
BENI			
RIO	MUNICIPIO	Ascensos leves	
Sécure	Comunidades cercanas		
Isiboro	Gundonovia		
	Y Comunidades cercanas		
Hondo	Carretera Yucumo-Rurrenabaque		
	Y Comunidades cercanas		
Maniqui	San Borja		
	Cosincho Y Comunidades cercanas		
26 al 29, 29 al 31 octubre y 01 al 04 NOVIEMBRE			
Rápulo	Cosincho La Embocada, La Cruz Comunidades cercanas		
	Yacuma		Santa Ana de Yacuma Santa Rosa de Yacuma Y Comunidades cercanas
			Tijamuchi
Apere			
Beni	Peña Amarilla Riberalta Cachuela Esperanza Y Comunidades cercanas		
	Mamoré		Loreto Camiaco Puerto Varador Puerto GERALDA Trinidad San Javier
		Ibaré	Puerto Almacén Y Comunidades cercanas
			San Pablo Y Comunidades cercanas

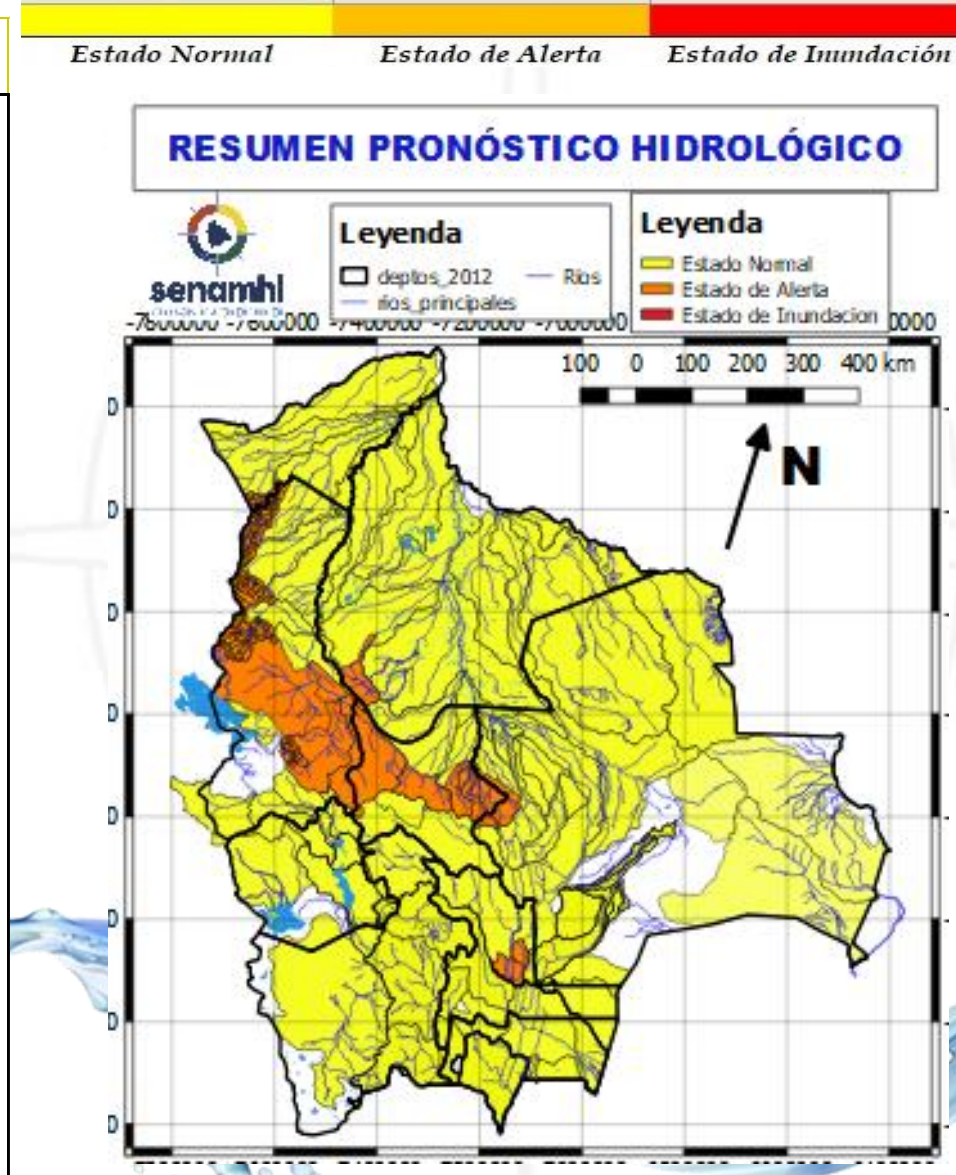

26 al 29, 29 al 31 octubre y 01 al 04 NOVIEMBRE		Ascensos	
BENI			
RIO	MUNICIPIO		
Machupo	San Ramón San Joaquín Y Comunidades cercanas		
	Blanco		Bella Vista Y Comunidades cercanas
			Iténez
San Pablo	San Pablo Y Comunidades cercanas		
	25 al 27, 27 al 29, 31 octubre al 02 y 02 al 04 NOVIEMBRE		
BENI			
RIO	MUNICIPIO		
Beni	Rurrenabaque San Buenaventura		
	27 al 29, 29 al 31 octubre y 01 al 03 NOVIEMBRE		
BENI			
Beni	Peña Amarilla Riberalta Cachuela Esperanza Y Comunidades cercanas		

RESUMEN DEL BOLETÍN DE PRONÓSTICO HIDROLÓGICO

Probables Ascensos: 24 al 26, 30 al 31/10 y 02 al 04/11/2024



30 al 31 octubre y 02 al 04 NOVIEMBRE		
COCHABAMBA		
RIO	MUNICIPIO	Obs.
Rocha y afluentes secundarios	Sacaba	Ascensos
	Colcapirua	
	Tiquipaya	
	Vinto	
	Quillacollo Y poblados cercanos	
30 al 31 octubre y 02 al 04 NOVIEMBRE		
COCHABAMBA		
RIO	MUNICIPIO	Obs.
Caine	Sacabamba	Ascensos
	Vila Vila	
	San Vicente	
	Y poblaciones cercanas	
Tapacari	Capinota	
	Y Comunidades cercanas	
Arque	Arque	
	Bolivar	
	Capinota	
Chaky Mayu	Arbieto	
	Y Comunidades cercanas	

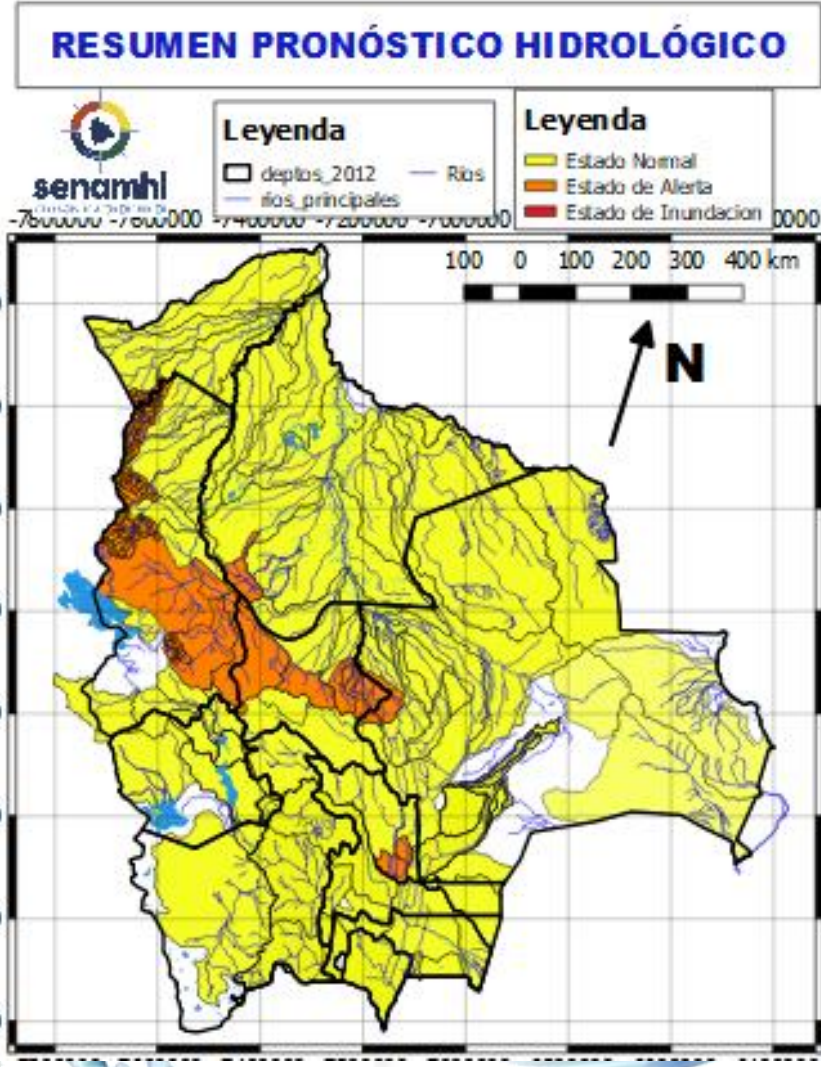

24 al 26, 30 octubre al 01 y 02 al 04 NOVIEMBRE		
COCHABAMBA		
RIO	MUNICIPIO	Obs.
Mizque y afluentes secundarios	Mizque	Ascensos
	Pojo	
	Totora	
	Comarapa	
	Pocona	
	Vila Vila	
	Aiquile	
	Cuenca Baja Y Comunidades cercanas	

RESUMEN DEL BOLETÍN DE PRONÓSTICO HIDROLÓGICO

Probables Ascensos: 26 al 28/10/2024



26 al 28 OCTUBRE		
COCHABAMBA		
RIO	MUNICIPIO	Obs.
Rocha y afluentes secundarios	Sacaba	Ascensos
	Colcapirua	
	Tiquipaya	
	Vinto	
	Quillacollo Y poblados cercanos	
26 al 28 OCTUBRE		
COCHABAMBA		
RIO	MUNICIPIO	Obs.
Caine	Sacabamba	Ascensos
	Vila Vila	
	San Vicente	
	Y poblaciones cercanas	
Tapacari	Capinota	
	Y Comunidades cercanas	
Arque	Arque	
	Bolivar	
	Capinota	
Chaky Mayu	Arbieto	
	Y Comunidades cercanas	

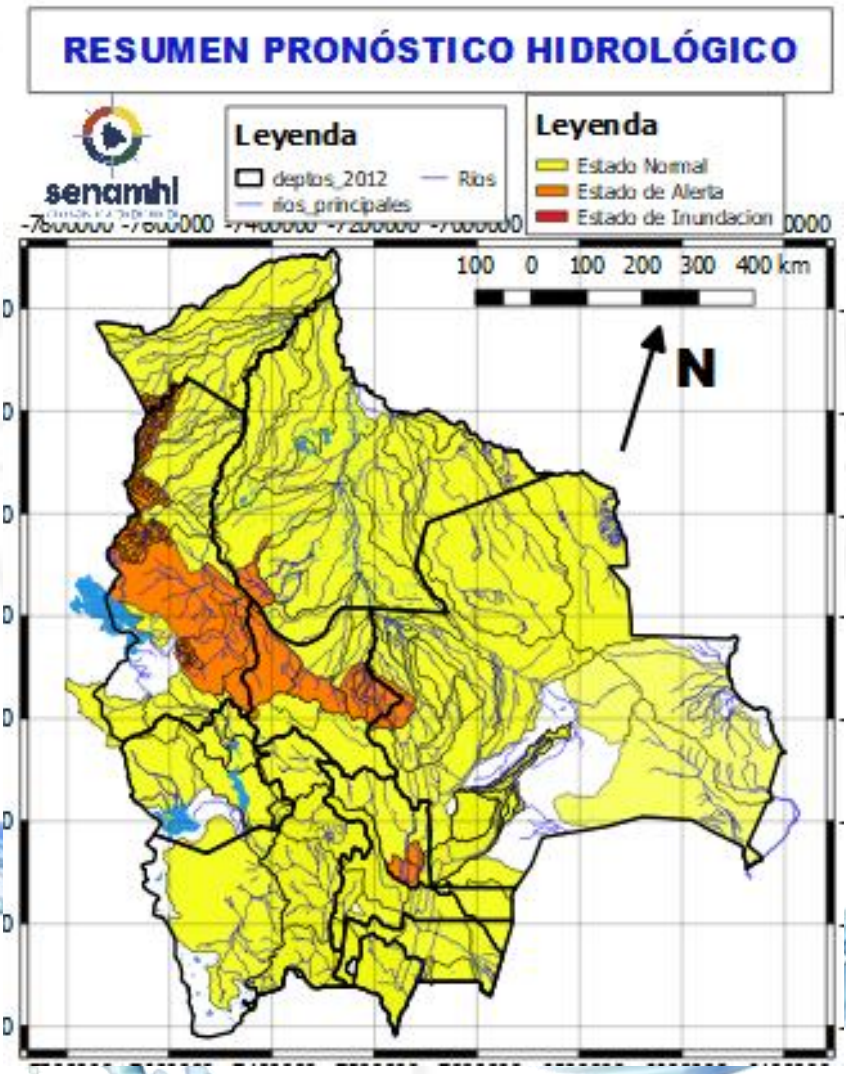

26 al 28 OCTUBRE		
COCHABAMBA		
RIO	MUNICIPIO	Obs.
Mizque y afluentes secundarios	Mizque	Ascensos
	Pojo	
	Totora	
	Comarapa	
	Pocona	
	Vila Vila	
	Aiquile	
Cuenca Baja		
Y Comunidades cercanas		

Probables Ascensos de cuidado: 22 al 24, 24 al 26, **26 al 29**, 30/10 al 01 y 02 al 04/11/2024

Estado Normal Estado de Alerta Estado de Inundación

26 al 28, 30 octubre al 01 y 02 al 04
NOVIEMBRE

COCHABAMBA

RIO	MUNICIPIO
Chapare	Villa Tunari
	Chocolatal, Cristal Mayu
	Paractí
	Colomi
	Corani, Ichicollo
	Puerto San Pedro
	Shinahota
	Y Comunidades cercanas

24 al 26, 26 al 28, 30 octubre al 01 y 02 al
04 NOVIEMBRE

COCHABAMBA

RIO	MUNICIPIO
Ventiquatro	Nueva Alianza
	Villa Jordán
	Y Comunidades cercanas
Chipiriri	Puerto san Francisco
	Y Comunidades cercanas
Eterazama	San Miguel de Isiboro
	Y Comunidades cercanas
Ichóa	Ichóa
	San Ramoncito
Isiboro	Y Comunidades cercanas
	San Ignacio
	Gundonovia
	San Miguelito de Isiboro
	Puerto san Francisco
	Y Comunidades cercanas

Ascensos en franja naranja

Ascensos

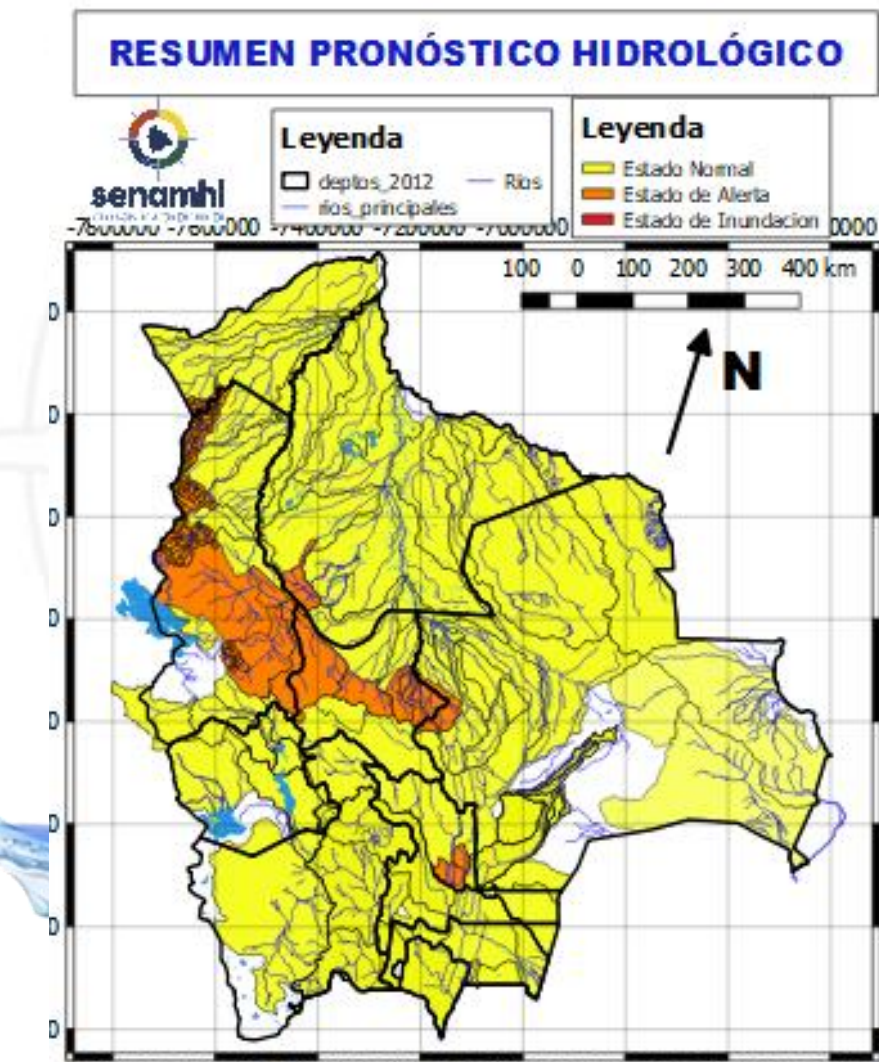

26 al 28 OCTUBRE

COCHABAMBA

RIO	MUNICIPIO	Obs.
Chimoré	Chimoré	Ascensos de cuidado
	Ayopaya	
	Puerto Aurora	
Ivirgatzama	Ivirgatzama	
	Y Comunidades cercanas	
Magareño	Ivirgatzama	
Sajta	Comunidades cercanas	
Ichilo	Puerto Villarroel	
	Puerto Grethel	
	Entre Rios, Bulu Bulu	
	Y Comunidades cercanas	

24 al 26, 30 octubre al 01 y 02 al 04
NOVIEMBRE

COCHABAMBA

RIO	MUNICIPIO	Obs.
Chimoré	Chimoré	Ascensos
	Ayopaya	
	Puerto Aurora	
Ivirgatzama	Ivirgatzama	
	Y Comunidades cercanas	
Magareño	Ivirgatzama	
Sajta	Comunidades cercanas	
Ichilo	Puerto Villarroel	
	Puerto Grethel	
	Entre Rios, Bulu Bulu	
	Y Comunidades cercanas	

Probables Ascensos repentinos: 25 al 27, 27 al 29, 31/10 al 02 y 02 al 04/11/2024



25 al 27, 27 al 29, 31 octubre al 02 y 02 al 04 NOVIEMBRE

LA PAZ

RIO	MUNICIPIO
Cotacages	Sequerancho
	Independencia
	Cimarrón
	y comunidades cercanas
Boopi (y afluentes secundarios)	Palca
	La Asunta
	Chulumani
	Tamampaya
Zongo	Cahua
	Zongo
Yara	Comunidades cercanas
Coroico (y afluentes secundarios)	Coroico
	Caranavi
	Santa Rita de Buenos Aires y comunidades cercanas
Yara	Comunidades cercanas
Taquesi	y comunidades cercanas
Tamampaya	y comunidades cercanas

Ascensos repentinos

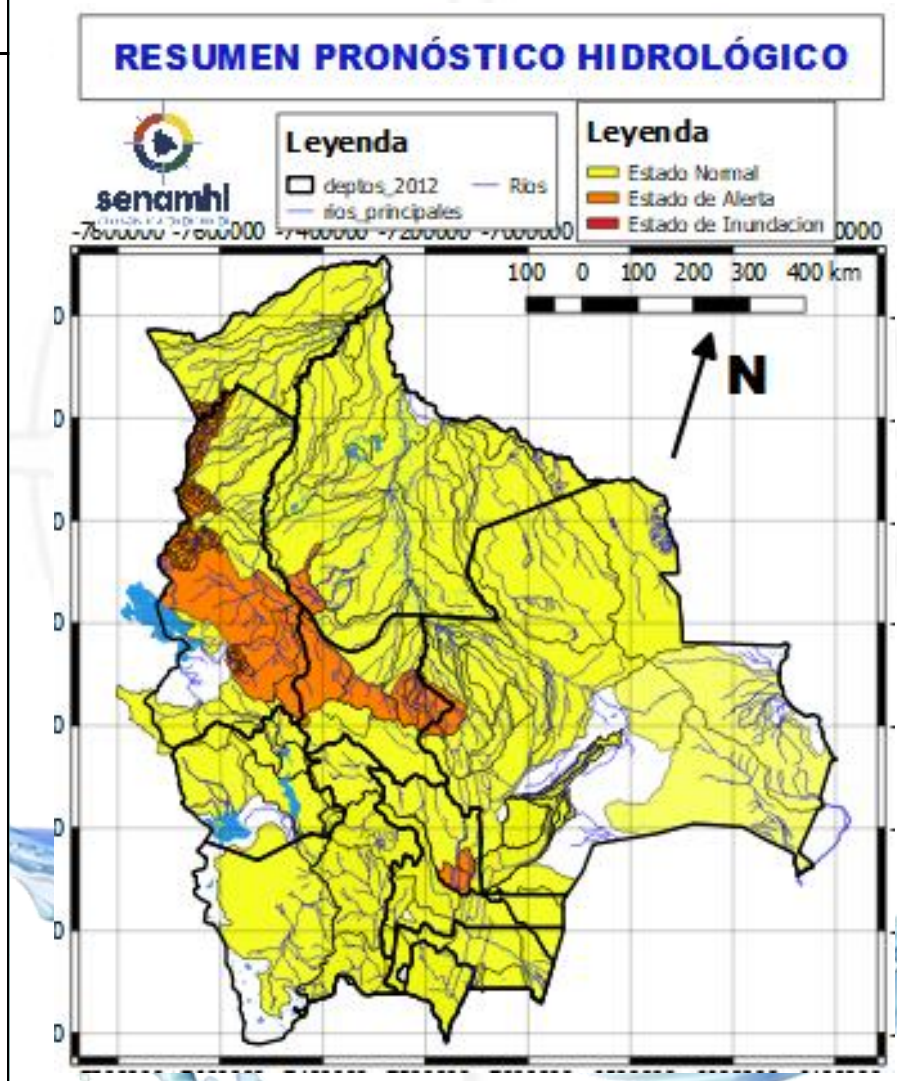

25 al 27, 27 al 29, 31 octubre al 02 y 02 al 04 NOVIEMBRE

LA PAZ

RIO	MUNICIPIO
Beni	San Buenaventura
	y poblaciones cercanas arriba y abajo

Ascensos

25 al 27, 27 al 29, 31 octubre al 02 y 02 al 04 NOVIEMBRE

LA PAZ

RIO	MUNICIPIO
Mapiri (y afluentes secundarios)	Apolo
	Camata
	Aten
	Sorata
	Chuma
	Comabaya
	Quiabaya
	Guanay
	Angosto Quercano
	Santa Rosa de Mapiri
Mapiri	
	y poblaciones cercanas
Tipuani (y afluentes secundarios)	Tipuani
	Cangallí
	Chima
	Bartolo
	y comunidades cercanas
Kaka	Mayaya
	Teoponte
	El Triunfo

Ascensos repentinos de cuidado

25 al 27, 29 al 31 octubre y 02 al 03 NOVIEMBRE

Luribay	Luribay
	y comunidades cercanas
Solacama	Santiago Tocaroni
	Chulumani
	y comunidades cercanas

Probables Ascensos: 25 al 29, 29 al 31/10 y 01 al 03/11/2024



25 al 27, 29 al 31 octubre y 02 al 03 NOVIEMBRE	
LA PAZ	
RIO	MUNICIPIO
Irpavi	Irpavi
	Aruntaya
	y comunidades cercanas
Achumani	Achumani y zonas aledañas
Chokeyapu	Plan Autopista y zonas Cuenca baja
Orkhojahuirá	Cuenca Alta y Baja
Huayña Jahuirá	Poblaciones cercanas
La Paz	La Paz Ciudad- Zona Sur
La Paz	Jupapina
	Unidad Educativa Jupapina
	Ananta
	Umamanta
	Mecapaca
	Palomar
	Huaricana
	Zona Zona
	Lurata
	Wichupampa
	Cairoma
y poblaciones cercanas	
Achocalla	Achocalla

Ascensos repentinos Cabeceras y aguas debajo de toda la cuenca

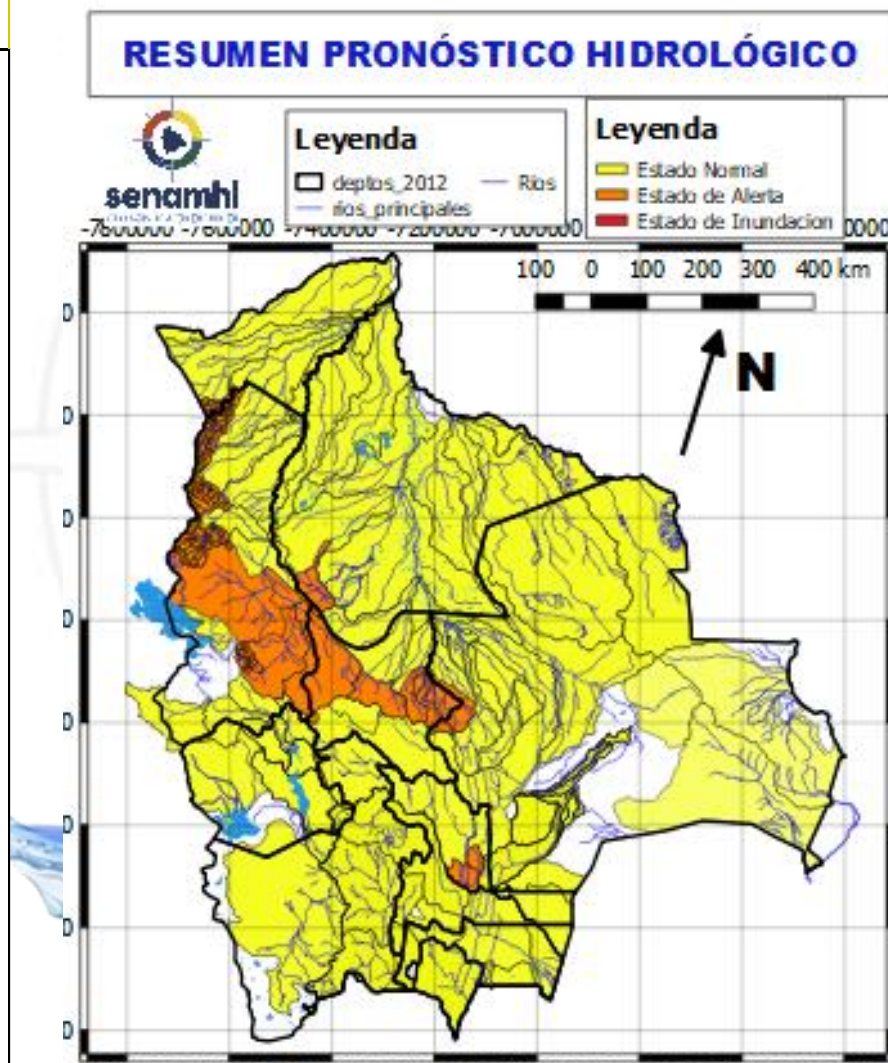

27 al 29, 29 al 31 octubre y 01 al 03 NOVIEMBRE	
LA PAZ	
RIO	MUNICIPIO
Toromonas	Comunidades cercanas
Madre de Dios	Chivé
	Comunidades cercanas
Manuripi	Poblaciones cercanas
Enatahua	Poblaciones cercanas
27 al 29, 29 al 31 octubre y 01 al 03 NOVIEMBRE	
LA PAZ	
RIO	MUNICIPIO
Tuichi	Pelechuco
	Parque Madidi
	Comunidades cercanas
Tequeje	Zona Alta
	Ixiamas
Hondo ó Erasama	Apolo
Cuñada	y comunidades cercanas
	Carretera Ixiamas-San y poblaciones cercanas

Ascensos

Ascensos



26 al 28, 30 octubre al 01 NOVIEMBRE		Ascensos repentinos de cuidado
LA PAZ		
RIO	MUNICIPIO	
Suches	Escoma	
	Ulla Ulla	
	y comunidades cercanas	
26 al 28, 30 octubre al 01 NOVIEMBRE		Ascensos
LA PAZ		
RIO	MUNICIPIO	
Keka Jahuirá	Achacachi	
	Sorata	
	y comunidades cercanas	
Catari	Viacha, Pucarani, Caquiaviri, Calacoto, Patacamaya, Sica Sica, Quime y comunidades	
26 al 28, 30 al 31 OCTUBRE		Ascensos leves
LA PAZ		
RIO	MUNICIPIO	
Desaguadero	San Andres de Machaca y comunidades cercanas	
	Jacha Jahuirá	
Khala Jahuirá	poblados cercanos	
Mauri	poblados cercanos	
Kheto	Sica sica, y poblaciones cercanas	

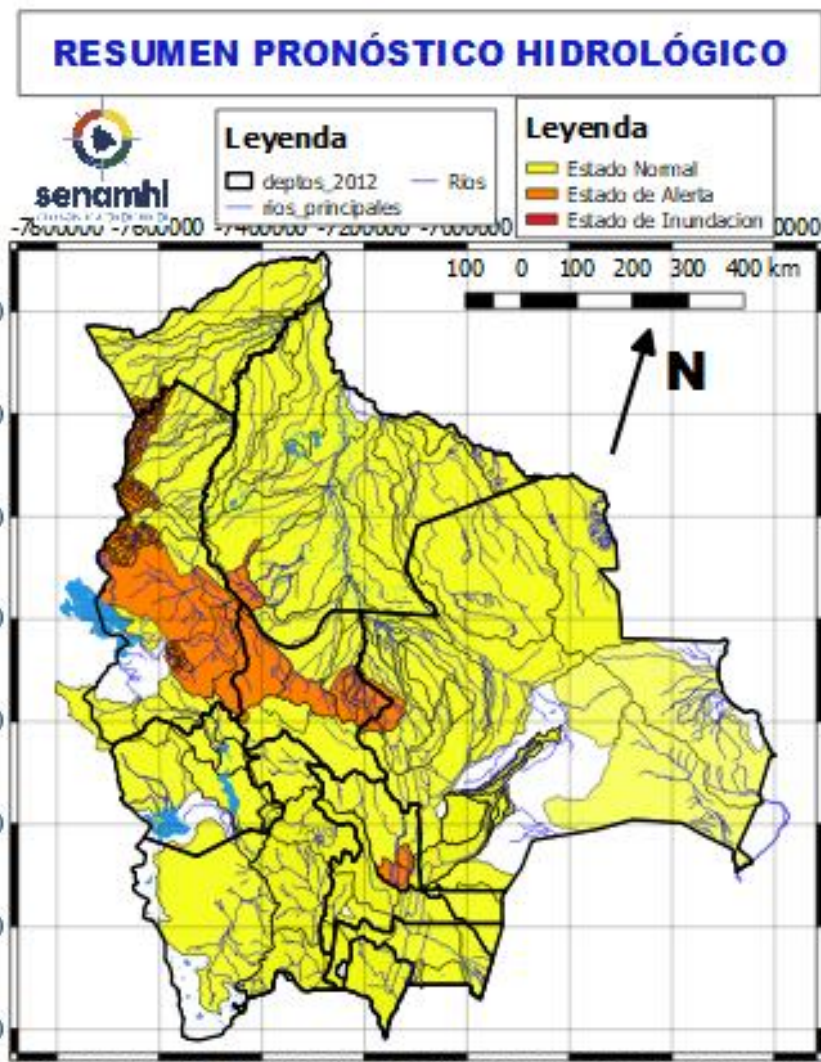

26 al 28, 30 al 31 OCTUBRE		Ascensos leves
ORURO		
RIO	MUNICIPIO	
Aroma	Toledo	
	y comunidades cercanas	
Juchus Jahuirá	Puente Aroma	
	y comunidades cercanas	
Desaguadero	Santiago de Callapa	
	Puente Carasila	
	y comunidades cercanas	
26 al 28, 30 al 31 OCTUBRE		Ascensos leves
ORURO		
RIO	MUNICIPIO	
Lauca	Turco	
	Escara	
	Carangas	
	Centro Berlín	
y comunidades cercanas		



RESUMEN DEL BOLETÍN DE PRONÓSTICO HIDROLÓGICO

Probables Ascensos : 27 al 29, 29 al 31/10 y 01 al 03/11/2024



27 al 29, 29 al 31 octubre y 01 al 03 NOVIEMBRE		Ascensos leves
PANDO		
RIO	MUNICIPIO	
Acre	Cobija	Ascensos leves
	Y comunidades cercanas	
27 al 29, 29 al 31 octubre y 01 al 03 NOVIEMBRE		
Tahuamanu	Porvenir	
	Filadelfia	
	y poblaciones cercanas	
Madre de Dios	El Sena	
	y comunidades cercanas	
Manuripi	Y comunidades cercanas	
Orthon	Filadelfia	
	Comunidades cercanas	

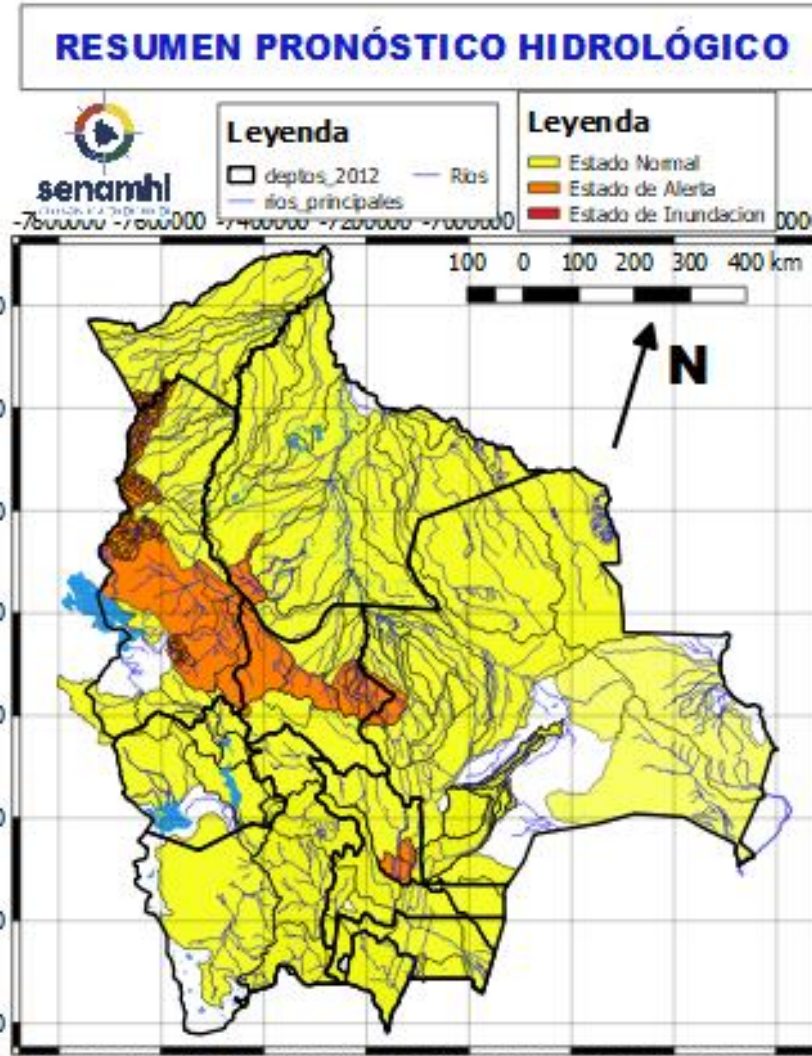

27 al 29, 29 al 31 octubre y 01 al 03 NOVIEMBRE		Ascensos leves
PANDO		
RIO	MUNICIPIO	
Beni	Peña Amarilla	Ascensos leves
	Fortaleza	
	Blanca Flor	
	Gonzalo Moreno	
	Riberalta	
	Cachuela Esperanza	
	Y poblaciones cercanas	

HUMEDAD ACTUAL EN EL SUELO

Descarga correspondiente al 19-10-2024

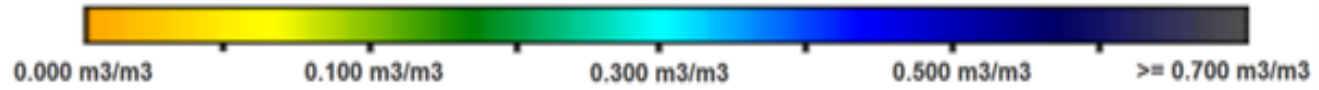

SUPERFICIAL

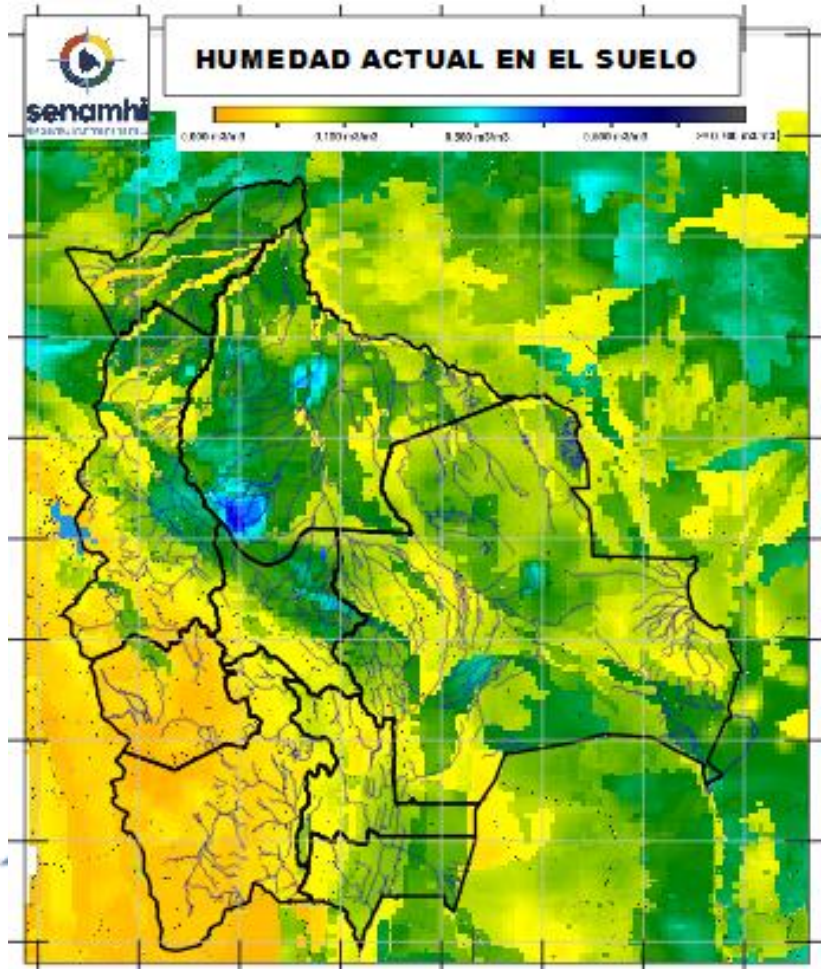

RADICULAR

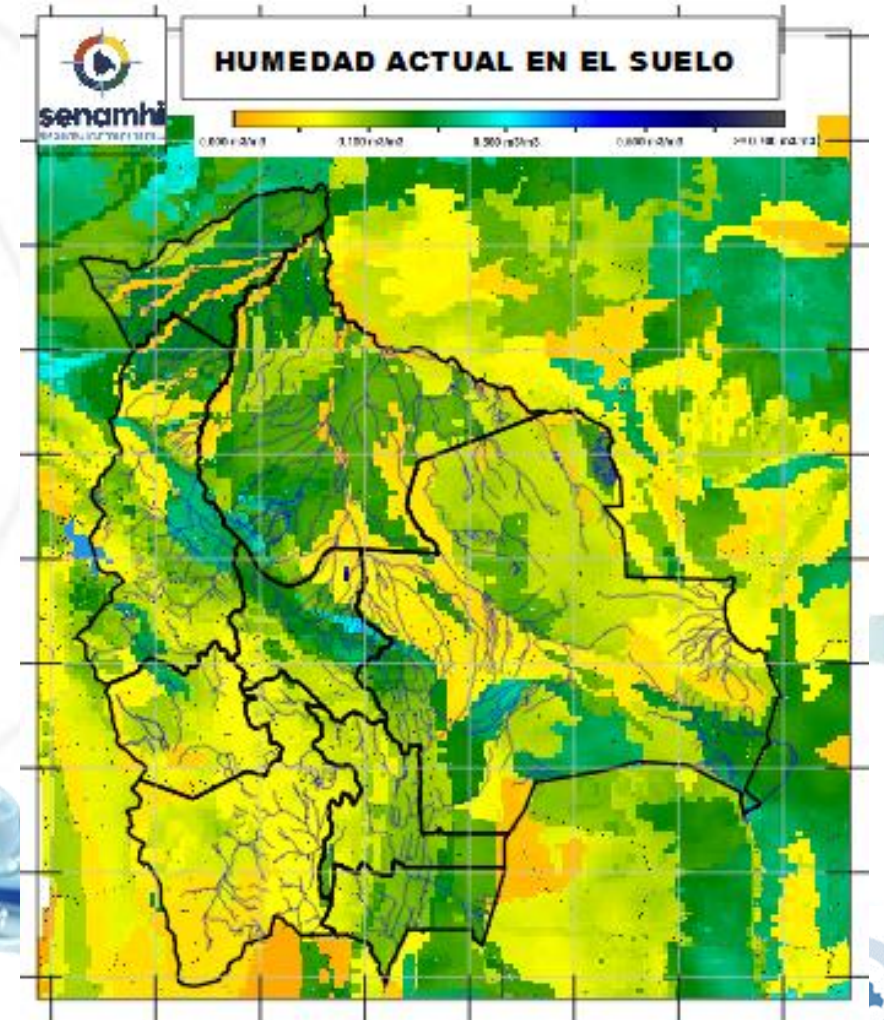

RADICULAR: A 1 metro de profundidad del suelo
SUPERFICIAL: A 5 centímetros de profundidad del suelo

Senamhi, Miércoles 23 de octubre de 2024